

# GESTIÓN URBANA: ¿más Estado o más Mercado?

## IV SEMINARIO Internacional

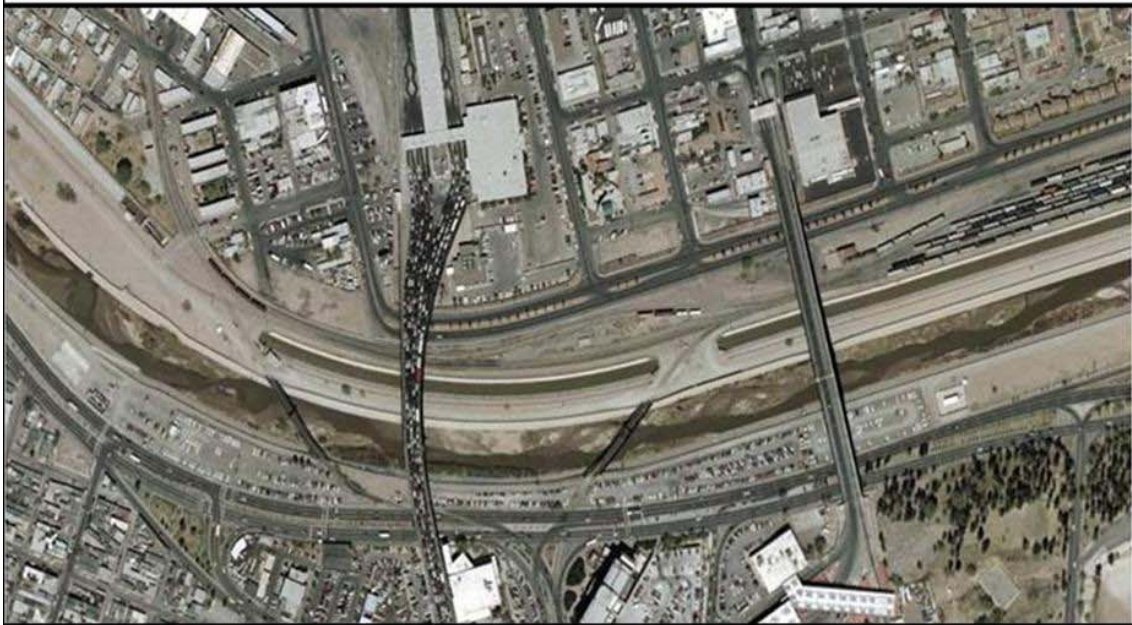

Red de investigación sobre  
áreas metropolitanas  
DE EUROPA Y  
AMÉRICA LATINA



Ciudad Juárez, Chih., México  
El Paso, TX, EUA

**26, 27 y 28 de Mayo de 2008**

Comité Directivo

Organización

Patrocinadores



PONTIFICIA UNIVERSIDAD CATOLICA DE CHILE  
FACULTAD DE ARQUITECTURA, DISEÑO Y ESTUDIOS URBANOS  
INSTITUTO DE INVESTIGACIÓN Y POSTGRADO



IADA  
ICSA



INSTITUT  
D'ESTUDIS  
TERRITORIALS  
GENERALITAT DE CATALUNYA  
UNIVERSITAT POMPEU FABRA



El Colegio  
de la Frontera  
Norte



Casa América Catalunya



UNIVERSITE  
DE TOULOUSE  
LE MIRAIL



Red de investigación sobre  
áreas metropolitanas  
DE EUROPA Y  
AMÉRICA LATINA

## IV SEMINARIO INTERNACIONAL RIDEAL

# GESTIÓN URBANA: ¿MÁS ESTADO O MÁS MERCADO?

Ciudad Juárez, Chih., México

El Paso, TX., USA

26, 27 y 28 de Mayo de 2008

### FUNDAMENTO

La recuperación del territorio como elemento estratégico para garantizar unos adecuados niveles de desarrollo y de la calidad de vida de los ciudadanos, constituye desde comienzo de los '80 un debate abierto que no termina de agotarse entre los planificadores y gestores urbanos. En particular, la tendencia manifiesta hacia el desequilibrio que muestran los procesos de expansión urbana y de metropolización de las ciudades<sup>1</sup>, hacen de la gestión urbana un asunto de primera importancia en la actualidad para los gobiernos a diferentes escalas territoriales. Más aún, bajo la complejidad que agrega la existencia de áreas urbanas transfronterizas.

Hoy por hoy, alcanzar una mayor competitividad territorial<sup>2</sup>, constituye un objetivo vital para cualquier área urbana que pretenda colocarse en una posición ventajosa dentro de la economía mundial. Para lograrlo, el desarrollo de políticas de gobierno que estimulen la iniciativa privada y atraigan inversión extranjera, facilitando la consolidación de un mercado sólido y articulando una base empresarial en el territorio metropolitano, no parece ser suficiente. También se requiere establecer un marco que regule el crecimiento y la morfología urbana en las ciudades, para garantizar que la dotación de servicios básicos, la conectividad en materia de transporte y comunicación, así como la calidad medio ambiental, no muestre desequilibrios flagrantes en términos socioterritoriales derivados de una gestión urbana entregada sólo a los designios del mercado. En este sentido, resulta vital promover la participación ciudadana en los procesos que conllevan el diseño y localización de proyectos urbanos, para evitar actuaciones sin contrapeso de parte del Estado y del sector privado.

Más Estado o más mercado, se presenta como un dilema que compromete un desafío no menor para la gestión urbana, mientras los territorios urbanos se multiplican y crecen, posicionándose como los nodos articuladores de una nueva geografía económica, social, cultural y política a escala mundial. En este contexto, existe un conjunto de interrogantes que surgen y pretenden alimentar el intercambio entre investigadores en el IV Seminario Internacional de Rideal:

---

<sup>1</sup> Para América Latina ver Rojas, Cuadrado-Roura y Fernández Güell, *Gobernar las Metrópolis*, BID, 2006.

<sup>2</sup> Ver artículos de Camagni, Faludi y Storper, en *Una nueva cultura del territorio*, Diputación de Barcelona – CUIMP, 2006.



Red de investigación sobre  
áreas metropolitanas  
DE EUROPA Y  
AMÉRICA LATINA

- ¿Cómo el Estado puede gobernar ciudades en economías abiertas, subsidiarias y neutras, garantizando que el desarrollo urbano no genere desequilibrios que pongan en riesgo su sustentabilidad, equidad y competitividad?
- ¿Cómo la acción del Estado y del mercado se pueden conjugar para que la gestión urbana promueva una mayor competitividad de las ciudades, sin que vaya en desmedro de los equilibrios interurbanos a escala regional, nacional o binacional?
- ¿Qué formas o enfoques de gobernabilidad requieren las ciudades para alcanzar la mejor gestión urbana posible frente a un proceso de crecimiento y de transformación socioespacial acelerado?
- ¿Qué ámbitos relacionados con el éxito de la gestión urbana deben descentralizarse a escala local, metropolitana y regional (federal) para alcanzar una mayor eficiencia y eficacia de políticas y programas públicos?
- ¿Cuál es papel de los actores económicos y la sociedad civil como formas de gobernanzas, en este nuevo escenario que plantea la necesidad de armonizar la competitividad territorial de las metrópolis y su sustentabilidad urbana?
- ¿Cómo se enfrenta el desafío de la planificación y gestión urbana en ciudades situadas en contextos transfronterizos o binacionales con dinámicas, institucionalidad y regulaciones muchas veces diametralmente distintas?

## **GRUPOS DE TRABAJO**

**Mesa 1: Gobernabilidad territorial y gobernanzas urbanas**

**Mesa 2: Infraestructura, transporte y redes**

**Mesa 3: Segregación y fragmentación socioespacial**

**Mesa 4: Proyectos urbanos, participación ciudadana y gestión inmobiliaria**

**Mesa 5: Competitividad territorial e interurbana:**

**Mesa 6: Areas metropolitanas transfronterizas**

## **COMITÉ ORGANIZADOR**

El Comité Organizador anfitrión deberá ser complementado por aquellos miembros que el Presidente y la Secretaría Ejecutiva propongan en función de las actividades de organización del evento que deban realizar como anfitriones. Sin perjuicio de ello, hoy lo constituyen:

**Presidente del Comité Organizador:**

**Lic. Jorge Mario Quintana Silveyra**

Rector de la Universidad Autónoma de Ciudad Juárez, Chih., México,

**Vicepresidentes del Comité Organizador:**

**Oriol Nel lo**, Presidente del Institut d'Estudis Territorials, (Barcelona)



Red de investigación sobre  
áreas metropolitanas  
DE EUROPA Y  
AMÉRICA LATINA

**José Rosas**, Decano de la Facultad de Arquitectura, Diseño y Estudios Urbanos de la Universidad Católica de Chile

**Pedro Bannen**, Director del Instituto de Estudios Urbanos y Territoriales de la Facultad de Arquitectura, Diseño y Estudios Urbanos de la Universidad Católica de Chile

**Antoni Traveria**, Director de la Casa América Catalunya

**L.D.Int. Laura Galicia Robles**, Directora del Instituto de Arquitectura Diseño y Arte (IADA-UACJ)

**Mtro. Javier Sánchez Carlos**, Director del Instituto de Ciencias Sociales y Administración (ICSA-UACJ)

**Vicepresidencia por parte de UTEP** (por definir).

#### **Secretaría Ejecutiva:**

Dr. Fernando Lozada, IADA-UACJ, [ingytransporte@gmail.com](mailto:ingytransporte@gmail.com)

Mtro. Lourdes Ampudia, ICSA-UACJ, [lampudia@uacj.mx](mailto:lampudia@uacj.mx)

Dr. Tony Payán, Facultad de Ciencias Políticas de UTEP, [lapayan@utep.edu](mailto:lapayan@utep.edu)

#### **Miembros del Comité Científico:**

**Federico Arenas**, [farenasv@puc.cl](mailto:farenasv@puc.cl) ; Instituto de Geografía PUC

**Manuel Arroyo Galván** Profesor –Investigador ICSA-UACJ

**Carlos de Mattos**, [cdmattos@puc.cl](mailto:cdmattos@puc.cl), Instituto de Estudios Urbanos y Territoriales PUC

**Javier Chávez** Representante de Cuerpo Académico PyDU IADA-UACJ

**Rafael Giménez i Capdevila**, [rafael.gimenezicapdevila@ietcat.org](mailto:rafael.gimenezicapdevila@ietcat.org), Institut d'Estudis Territorials (Barcelona)

**Oscar Figueroa**, [ofiguero@puc.cl](mailto:ofiguero@puc.cl) , Instituto de Estudios Urbanos y Territoriales

**Elvira Maycotte P.** [emaycott@uacj.mx](mailto:emaycott@uacj.mx) , Coordinadora de la Maestría en Planificación y Desarrollo Urbano IADA-UACJ

**Arturo Orellana**, [amorella@puc.cl](mailto:amorella@puc.cl) , Instituto de Estudios Urbanos y Territoriales PUC

**Tony Payán**, Facultad de Ciencias Políticas UTEP.

**Ryszard Rozga** Profesor Investigador de la Universidad Autónoma Metropolitana

**Gloria Yáñez**, [gyanez@puc.cl](mailto:gyanez@puc.cl) , Instituto de Estudios Urbanos y Territoriales PUC

**Daniel Chacón Anaya**, [dchacon@cocef.org](mailto:dchacon@cocef.org), Comisión de Cooperación Ecológica Fronteriza

**Gustavo Córdova Bojórquez**, [gcordova@colef.mx](mailto:gcordova@colef.mx), Colegio de la Frontera Norte

**Guénola Capron**. [guenola.capron@gmail.com](mailto:guenola.capron@gmail.com). Centro de Estudios Mexico Centro Americanos. CEMCA

#### **PROGRAMACIÓN**

- Convocatoria personalizada a partir del 12 de octubre de 2007
- Entrega del *abstract* (máximo 1.000 caracteres, con espacio) hasta el 30 de noviembre de 2007
- Confirmación formal de participación en Seminario hasta el 15 de enero de 2008
- Entrega de trabajos según instructivo 30 de abril de 2008.

## INSTRUCTIVO PARA FORMATO DE TRABAJOS

### 1. De los derechos de autor:

Al momento de aceptar la futura publicación de su artículo en un libro de Rideal, se entenderá que ceden los derechos sobre este trabajo.

### 2. De las normas para la presentación de artículos:

Todos los artículos presentados a Rideal deben ceñirse a las instrucciones que se detallan. Aquellos que no se ajusten, no serán considerados para su calificación:

- Los artículos deben ser presentados en castellano y portugués claro, correcto ortográficamente y conciso. Se analiza la posibilidad de aceptar trabajos en francés e inglés, tanto escritos como en ponencias orales, en función de las necesidades de traducción simultánea múltiple.
- Los artículos deben enviarse en formato Word.
- La extensión de cada artículo no debe sobrepasar las 25 páginas tamaño carta a espacio y medio, con letra tipo 12. En estas 25 páginas deberán estar incluidos los gráficos, mapas, cuadros y referencias bibliográficas utilizadas. Estas últimas podrán presentarse a espacio simple.
- Los mapas, gráficos y cuadros deben estar insertos en el texto y deben ser legibles e interpretables en blanco y negro.
- Cada artículo debe incluir un resumen en inglés. Este resumen debe sintetizar, en una extensión máxima de 150 palabras, los objetivos del trabajo, las hipótesis formuladas y las principales conclusiones, y debe ir acompañado de una relación de palabras clave, para efectos de indización bibliográfica.
- Los gráficos, mapas y cuadros deben ser intercalados en el texto, con las referencias pertinentes. Las imágenes deben ser presentadas con una resolución que permita su adecuada reproducción; aquellas que no cumplan esta condición serán eliminadas.
- Los títulos, subtítulos y apartados deben ordenarse según el siguiente criterio: 1, 2, 3, etc. para los títulos principales; 1.1, 1.2, 1.3, etc. para los subtítulos; y 1.1.1, 1.1.2., 1.1.3, etc. para los siguientes apartados.
- No se incluirán notas a pie de página con referencias bibliográficas; otros tipos de notas deben reducirse tanto como ello sea posible.
- Las referencias bibliográficas deben ser incluidas al final del artículo, conteniendo los siguientes elementos genéricos en este orden: autor (año de publicación); título, ciudad de publicación y editorial. Los títulos de libros referenciados deben ir en *itálica*; los títulos de los artículos deben ir entre comillas, y el nombre de la publicación periódica en que hayan sido publicados debe ir en *itálica*. Ejemplos:
  - Artigas, A. et al. (2002). "Transformaciones socioterritoriales del área metropolitana de Montevideo". EURE, 28, 85: 151-170.



Red de investigación sobre  
áreas metropolitanas  
DE EUROPA Y  
AMÉRICA LATINA

**Rideal**

- Granovetter, M. (1985). "Economic action and social structure: the problem of embeddedness". *American Journal of Sociology*, 91, 3: 481-510.
- Judd, D. (1995). "The rise of the new walled cities". Liggett, H. & D. Perry (eds.), *Spatial Practices*. Thousand Oaks: Sage, 144-166.
- Sennet, R. (1978). *El declive del hombre público*. Barcelona: Península.
- Los artículos presentados deben ser originales no publicados en otras revistas o libros.

**CONTACTO:** Fernando Lozada , Arturo Orellana, Rafael Giménez i Capdevila y Gloria Yañez  
W. [ivrideal@gmail.com](mailto:ivrideal@gmail.com)